

Liceo Artistico Statale Di Napoli

NASL010002 – Ambito 14

Posta Elettronica nasl010002@istruzione.it

Sito web: www.liceoartisticodinapoli.edu.it

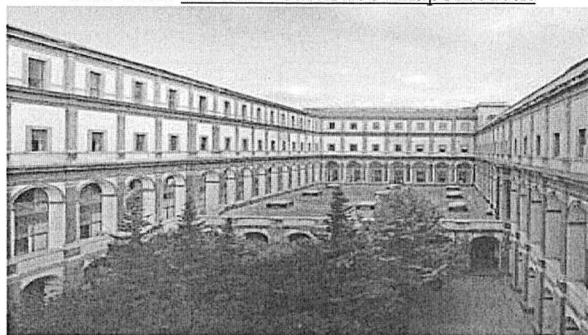

Largo Santi Apostoli, n°8/A-80138 Napoli

Tel. 081/457960 – Fax 081/29875

LICEO ARTISTICO STATALE-NAPOLI
Prot. 0004926 del 17/10/2022
VI-9 (Uscita)

Al DSGA del “Liceo Artistico Statale di Napoli”

Sig.ra Giustina Donato

Agli atti della scuola

Oggetto: GESTIONE E AFFIDAMENTO CHIAVI DELL'EDIFICIO SCOLASTICO.

Il sottoscritto Valter De Bartolomeis incarica la sig.ra Giustina Donato, in quanto affidataria dei beni mobili dell'Istituto, alla gestione e all'affidamento delle chiavi dei diversi ambienti degli edifici scolastici.

Si chiede urgentemente di provvedere all'affidamento delle chiavi di tutti gli ambienti dell'Istituto, individuando, all'interno del personale ATA, per ogni ambiente il responsabile e compilando il modello di affido che segue.

Si richiede con urgenza una verifica, da effettuare insieme al RSPP, di tutti gli ambienti per assicurarsi che non ve ne siano ad accesso libero e, nel caso ve ne fossero, a provvedere alla messa in sicurezza degli accessi con idonei strumenti e segnaletica.

In assenza di un responsabile delle chiavi di accesso agli ambienti della scuola le stesse sono affidate alla sig.ra Giustina Donato secondo gli impegni previsti dal suddetto modello verbale di affidamento

Napoli 17 ottobre 2022

Il Dirigente Scolastico
Prof. Arch. Valter De Bartolomeis

VERBALE AFFIDAMENTO CHIAVI DELL'EDIFICIO SCOLASTICO

Il/La sottoscritto/a _____

Nato a _____ (____) il _____,

residente a _____ (____), in qualità di _____

R I C E V E

In data odierna dal Dirigente Scolastico del "Liceo Artistico Statale di Napoli" la copia delle chiavi di accesso del/degli
..... del suddetto Istituto. Le chiavi aprono i seguenti accessi:

n° _____ per _____ del plesso _____

Si impegna a non cedere tali chiavi a terzi, a non farne duplicati, a custodirle con la massima diligenza e si impegna a verificare ogni giorno, prima di rendere fruibile l'accesso, che i locali non presentino anomalie o pericoli, mantenendo gli ambienti chiusi se dovesse ravvedere situazioni di pericolo per la sicurezza, provvedendo a segnalarle con urgenza, o se per qualsiasi ragione gli ambienti fossero stati interdetti da questa direzione, si impegna all'utilizzo delle medesime con la massima responsabilità.

Si impegna altresì alla restituzione delle chiavi al termine dell'incarico di custodia.

Luogo, Data _____

Il ricevente _____

Il Responsabile
DSGA Giustina Donato